

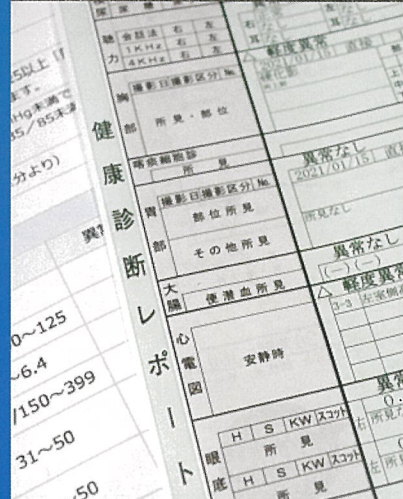

一宮温泉病院

人工関節・スポーツ医学センター

手を添えて 心に寄り添う



医療法人 桃花会

ICHINOMIYA ONSEN HOSPITAL

経営理念

医療法人桃花会は、最良の医療サービスを通じて地域の皆様の健康な暮らしを保証するために活動します。

基本方針



患者さんや利用者さんに満足していただけるチーム医療の提供に努めます。



人財を大切にし、働きがいのある職場づくりに努めます。



最良の医療を提供するため、経営基盤の確立に努めます。





外来・入院

総合診療に加え、整形外科外来、小児科外来、糖尿病外来、禁煙外来、漢方外来などの専門外来も設け、またエコー検査、内視鏡検査、レントゲンと検査機器も揃え、地域のお役に立てる病院として診療をしています。

病棟は「地域包括ケア病棟」と「回復期リハビリテーション病棟」からなり、地域包括ケア病棟では、急性期の医療から在宅療養と幅広く対応しています。回復期リハビリテーション病棟では、復帰にむけた支援を行っています。



歯科

歯科治療を通じて、より健康な歯と体で過ごせることを目標としています。お口（歯）、顎に不安を感じましたらご相談下さい。診療室はバリアフリーになっており、車椅子の方も診察可能です。



健診・人間ドック

当院は予防医学にも力を注いでおり、人間ドック（笛吹市の人間ドックも受けられます）、特定健診、各種がん検診、企業健診等を行っています。人間ドックを受診の方は、自噴の温泉、トレーニングジムのご利用も可能です。

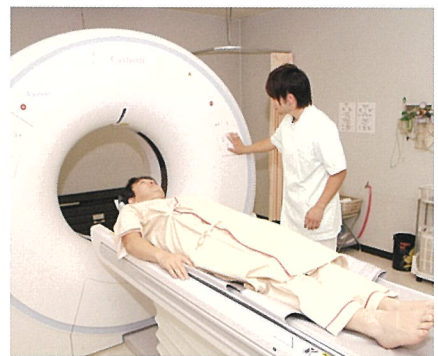

医療連携室

医療・福祉・介護・保健等のあらゆる相談をお受けしています。また、信頼関係を大切にしながら、地域医療や介護支援等の連携にも努めています。皆様の安心安全な暮らしを応援します。





リハビリテーション

理学療法士、作業療法士が在籍し、それぞれ専門性を生かして基本的動作・日常生活活動の治療・訓練を行い改善を図ります。小児・成人領域での外来リハに加え、入院部門では退院後の生活を考慮し、必要なりハビリテーションを提供します。



在宅支援センター

訪問看護師・ケアマネジャー・理学療法士・作業療法士が在籍し、住み慣れた地域や自宅に伺い、地域包括ケアを支える他職種や関連機関と連携し、在宅療養を家族と共に支えます。



放課後等デイサービス・ぴーす

発達障害のあるお子様が利用できる「運動」と「学習」を中心とした自立支援施設です。プログラムを集団で行うことで、お子様の社会性を育て、コミュニケーション能力を伸ばしていくお手伝いをします。



病児・病後児保育所 そらいろ

ご病気やお怪我をしたお子様を病院併設の保育施設にてお預かりしております。医師・看護師・保育士が常駐しておりますので安心してご利用下さい。ご利用の際は事前にお住いの自治体への登録と予約が必要となります。





恵まれた自然環境の中で
皆様に安心・安全な医療を
提供します。

当院は笛吹市一宮地区にあり、二次救急から在宅医療まで
地域に根差した医療を提供しています。

診療科は内科・循環器内科・消化器内科・糖尿病内科・神経内科・外科
整形外科・小児科・歯科・リハビリテーション科など

10診療科目を整え、総合診療から専門外来へと多岐にわたります。

在宅医療でも、訪問看護ステーション・訪問リハビリ・
居宅支援事業所を有し、患者様それぞれに合った医療・介護を提供しています。

また検診部門においては、人間ドック・企業検診・各種がん検診を行い、
さらに予防医学にも貢献しています。

リハビリテーション科では、日曜・祭日も訓練ができるよう、
リハビリテーションの提供をしており、
季節おりおりの豊かな自然の中で療養生活を送ることができます。





交通のご案内

- 車で甲府駅から30分、石和温泉駅から10分
- 諏訪・韮崎方面 中央自動車道・一宮御坂ICから5分
- 新宿 特急1時間30分→JR石和温泉駅下車→タクシー10分
- 首都高速 中央自動車道・高井戸IC→一宮御坂ICから5分
(新宿から病院まで100km、1時間30分)

- 中央自動車道「勝沼インター」からお越しの場合、
「一宮浅間神社入口交差点(鳥居が目印)」を右折し、
突き当りを左折して、道なりにお進みください。

医療法人桃花会



一宮温泉病院
人工関節・スポーツ医学センター



〒405-0077 山梨県笛吹市一宮町坪井1745
 TEL 0553-47-3131(代) / FAX 0553-47-3434
 URL <http://1nomiya.or.jp>
 医療連携室(直通) TEL 0553-47-6080
 歯科(直通) TEL 0553-47-2080
 訪問リハビリテーション事業所(直通) TEL 080-9260-3309
 放課後等デイサービス ぴーす(病院施設内) TEL 0553-34-5320
 病児・病後児保育所そらいろ(病院施設内) TEL 0553-47-3131(代)



在宅支援センター

いちのみや訪問看護ステーション/
一宮温泉病院居宅介護支援事業所

〒405-0077 山梨県笛吹市一宮町坪井1737-4
 TEL 0553-20-5255 / FAX 0553-20-5256

関連施設

リブズ笛吹 (山梨県笛吹市)

- 介護付有料老人ホーム 定員 29名
- 短期入所生活介護(ショートステイ) 定員 20名
- 地域密着型通所介護 定員 18名

しもべ病院 (山梨県身延町)
医療療養病床 68床

- 通所リハビリテーション(デイ・ケア)
- 訪問リハビリテーション

三鷹北病院

(東京都武蔵野市)
一般病床 20床
地域包括ケア入院床 39床

- 脊椎外科・圧迫骨折センター
- 人工関節センター

オアシス湘南病院 (神奈川県海老名市)
医療療養病床 158床

- 通所リハビリテーション「いちご」
- ほほえみケアネット